kantonschwyz
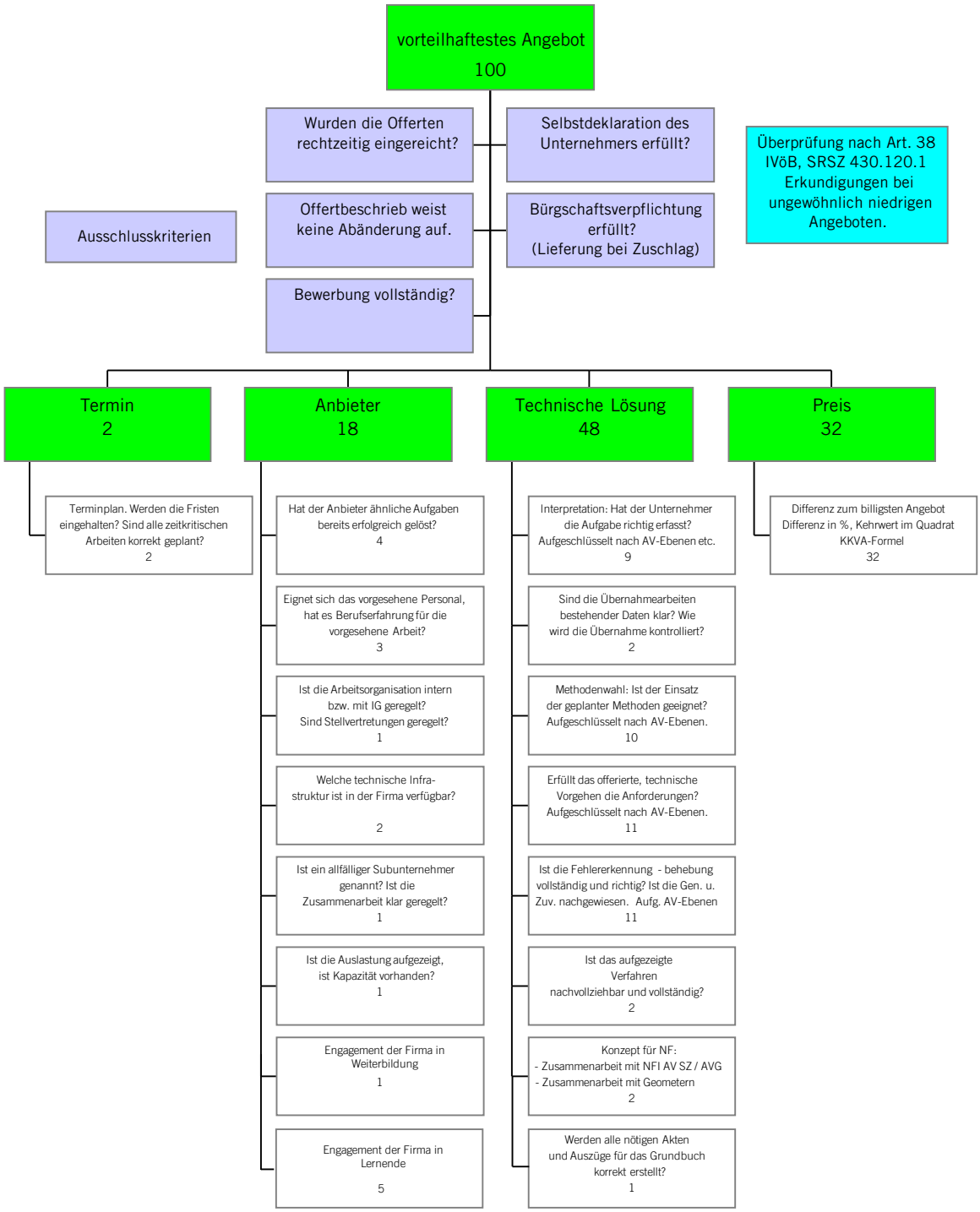
# Kriterien für die Auswahl des Auftragsnehmers