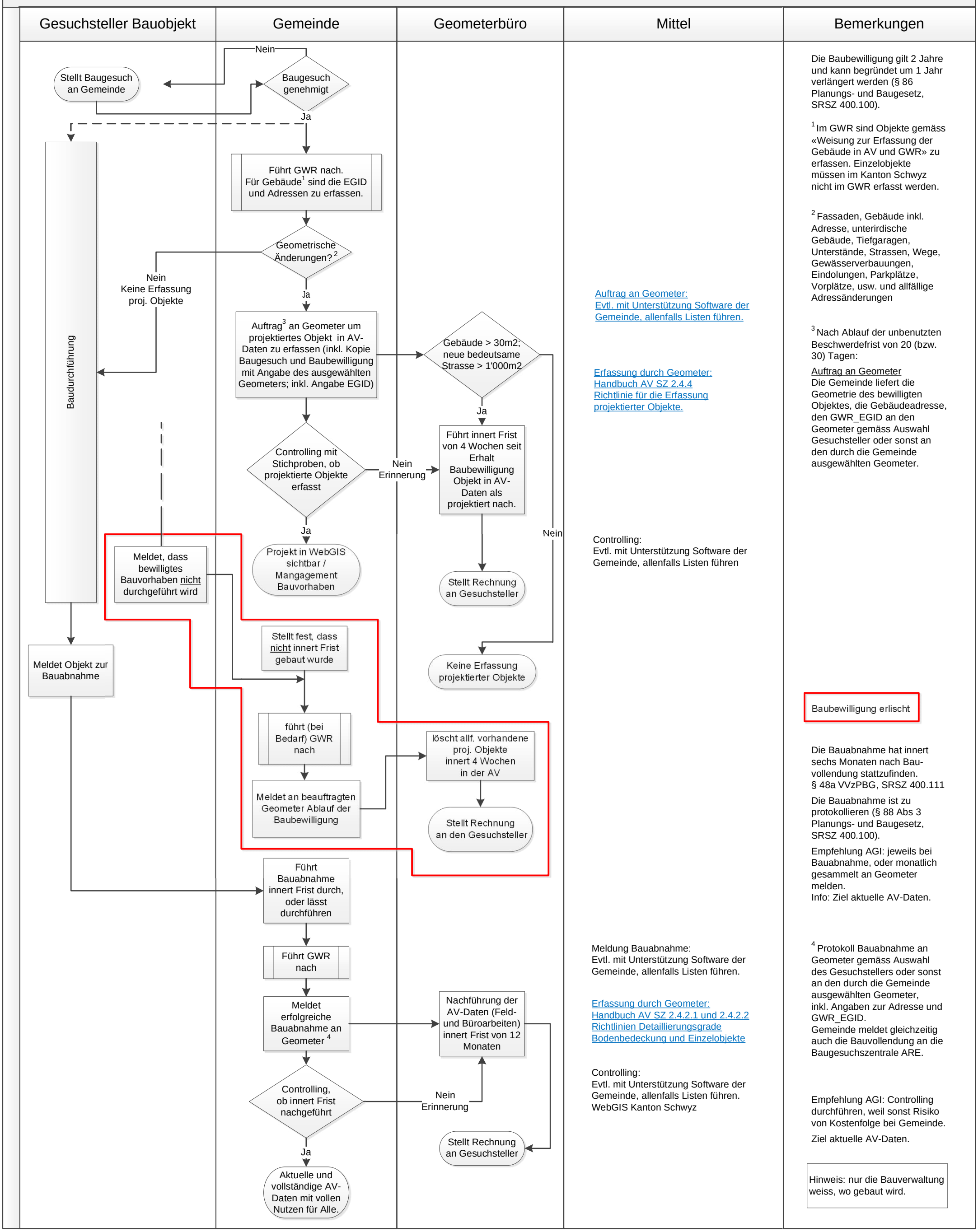Prozess Baugesuch und Nachführung amtliche Vermessung